

WDÊ

A ORIGEM

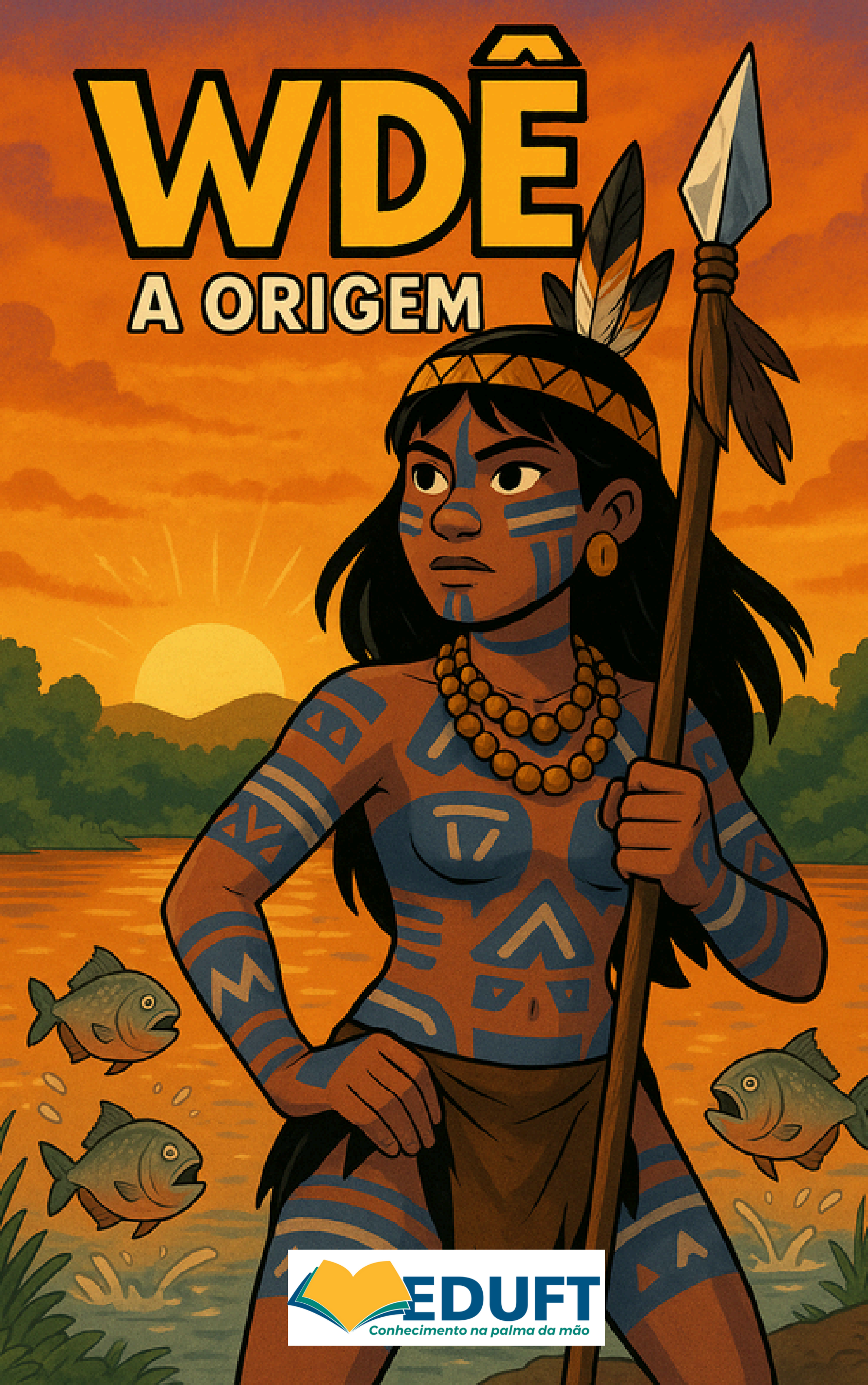

**Thiago Nilton Alves Pereira
Mac David da Silva Pinto
Jhulya Gabriely Ferreira Rocha
Rafaela Batista de Almeida
João Marcelo dos Santos Carvalho**

Wdê A Origem

**1ª Edição
Série
Wdê - A Guardiã
Volume 1
2025**

Elementos Gráficos IA e Canva

Projeto Gráfico e Diagramação

Thiago Nilton Alves Pereira

Mac David da Silva Pinto

Revisão de texto

Thiago Nilton Alves Pereira

Revisão Técnica

Ruhena Kelber Abrão

Dedicatória

À minha filha Lívia e a todos os povos originários que inspiram a construção desta obra.

Agradecimentos:

Programa Institucional de Inovação Pedagógica (PROGRAD/UFT);

Programa de Pós-Graduação em Biodiversidade, Ecologia e Conservação



Copyright © 2025 – Universidade Federal do Tocantins – Todos direitos reservados

www.uft.edu.br

Universidade Federal do Tocantins (UFT) | Câmpus de Palmas
Avenida NS 15, Quadra 109 Norte | Plano Diretor Norte
Bloco IV, Reitoria
Palmas/TO | 77001-090



Atribuição 4.0 Internacional (CC BY 4.0)

Dados Internacionais de Catalogação na Publicação (CIP)
Biblioteca da Universidade Federal do Tocantins

W388

Wdê [livro eletrônico] : a origem / organização Thiago Nilton Alves Pereira ... [et al.]. Palmas, TO : EdUFT, 2025.
25p.

ISBN: 978-65-5390-194-0

1. Infantil 2. Ambiente 3. Akwe 4. Indigina 5. Xerente. I. Pinto, Mac David da Silva II. Rocha, Jhulya Gabriely Ferreira III. Almeida, Rafaela Batista de IV. Carvalho, João Marcelo dos Santos V. Título.

CDD 980.1

TODOS OS DIREITOS RESERVADOS – A reprodução total ou parcial, de qualquer forma ou por qualquer meio deste documento é autorizado desde que citada a fonte. A violação dos direitos do autor (Lei nº 9.610/98) é crime estabelecido pelo artigo 184 do Código Penal.

Apresentação

A presente história foi criada a partir das intervenções do Projeto de Inovação Pedagógica do Curso de Ciências Biológicas do Campus de Porto Nacional da Universidade Federal do Tocantins, durante o desenvolvimento do projeto intitulado "Educação Ambiental e sua interfase interdisciplinar".

Essa história faz parte de uma série de temáticas que servirão como recurso didático para as causas ambientais e de educação ambiental. A produção de livros infanto-juvenis com temáticas voltadas ao meio ambiente é uma das grandes proposituras do Projeto de Inovação Pedagógica.

Wdê na língua do povo Akwë significa arvoré, essa inspiração serviu como base para as narrativas da criação da personagem e das histórias que se desenrolarão depois de "A Origem".

Vale ressaltar que a cultura Akwë (Xerente), povos tradicionais que habitam o estado do Tocantins, serviram como inspiração e é uma cultura riquíssima em simbolismos e ancestralidades. Entretanto, algumas passagens utilizam da licença poética e estética bem como atributos de outras culturas de povos tradicionais do território brasileiro.



Univesidade Federal do Tocantins

Editora da Universidade Federal do Tocantins - EDUFT

Reitor

Luis Eduardo Bovolato

Vice-Reitor

Marcelo Leineker Costa

Pró-Reitor de Administração e Finanças (PROAD)

Carlos Alberto Moreira de Araújo

Pró-Reitor de Avaliação e Planejamento (PROAP)

Eduardo Andrea Lemus Erasmo

Pró-Reitor de Assuntos Estudantis(PROEST)

Kherlley Caxias Batista Barbosa

Pró-Reitora de Extensão, Cultura e Assuntos Comunitários (PROEX)

Maria Santana Ferreira dos Santos

Pró-Reitora de Gestão e Desenvolvimento de Pessoas (PROGEDEP)

Michelle Matilde Semiguem Lima
Trombini Duarte

Pró-Reitor de Graduação (PROGRAD)

Eduardo José Cezari

Pró-Reitor de Pesquisa e Pós- Graduação (PROPESQ)

Karylleila dos Santos Andrade

Pró-Reitor de Tecnologia e Comunicação (PROTIC)

Werley Teixeira Reinaldo

Conselho Editorial

Presidente

Ruhena Kelber Abrão Ferreira

Membros do Conselho por Área

Ciências Biológicas e da Saúde

Ruhena Kelber Abrão Ferreira

Ciências Humanas, Letras e Artes

Fernando José Ludwig

Ciências Sociais Aplicadas

Ingrid Pereira de Assis

Interdisciplinar

Wilson Rogério dos Santos



Antes que houvesse rios, árvores e cantos,
só existia o silêncio do nada.
Até que o sopro sagrado dos antigos Akwẽ
acendeu o primeiro fogo.



**"Com a fumaça nasceram as montanhas,
os bichos e, por fim, a forma de uma
jovem feita de água, folhas e vento."**



**Carrego o sopro dos que vieram antes,
para proteger a terra que me fez nascer.**

Depois de enfrentar o perigo e salvar seu povo, Wdê foi acolhida pelos espíritos ancestrais...





**Wdê deixou de ser apenas
humana...**



**Para o povo Xerente, os rios são sagrados,
e Wdê agora é sua guardiã eterna.**



**Ela protege as águas, os peixes e
aqueles que respeitam a natureza.**

**Em harmonia com seu povo, Wdê
aprende e ensina sua cultura.**



**E dialoga com a
natureza ao seu
redor.**



Em sua cultura, todos participam dos afazeres e cuidam de todos



E Wdê observa com muito cuidado cada mudança.





**No mundo espiritual, ela conversa
com os seres das águas.**

**Seu papel não é punir, mas
ensinar o equilíbrio.**



**Obrigado,
guardiã!**





**Wdê vive no coração do Tocantins,
lembrando que a água é vida,
e vida é sagrada.**

Mas quando há desrespeito...

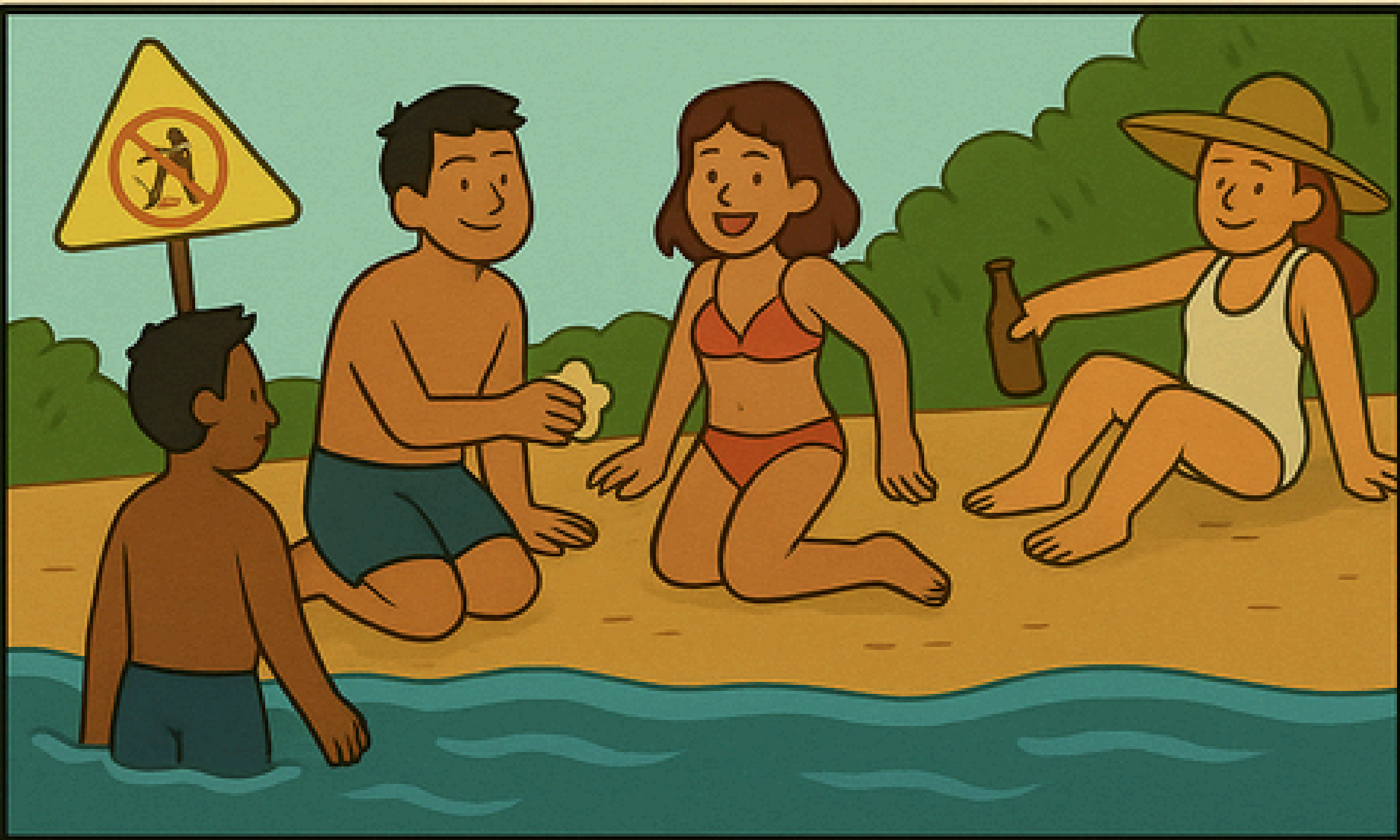

**VOCÊS PRECISAM APRENDER
A OUVIR O RIO!**



**Seu papel não é punir,
mas ensinar o equilíbrio.**



**Ela não está sozinha.
Outros espíritos protegem a
floresta, o céu e terra.**



**Aos que sonham com o rio,
Wdê traz sabedoria.**



**Sempre que alguém respeita a natureza,
Wdê sorri.**





Assim nasceu Wdê, filha do sopro sagrado, guardiã das águas, das matas e das memórias do povo Akwë.

Dos autores



Thiago Nilton Alves Pereira

Graduado em Ciências Biológicas pela Universidade Federal do Tocantins, mestre em Zoologia pela Universidade Estadual Paulista (UNESP), Doutor em Ciências pela Universidade de São Paulo (USP). Atualmente é professor adjunto do Curso de Ciências Biológicas (Licenciatura e Bacharelado) e do Programa de Pós-Graduação em Biodiversidade, Ecologia e Conservação da UFT. Tem desenvolvido suas atividades de pesquisa em taxonomia, morfologia de peixes de água doce da região neotropical e em educação ambiental, saúde e lazer.

Mac David da Silva Pinto

Graduado em Ciências Biológicas e mestrado em Ciências do Ambiente pela Universidade Federal do Tocantins e Doutorado em Biodiversidade e Biotecnologia pela Universidade Federal de Rondônia. É professor Associado da UFT, atuando nos cursos de Licenciatura e Bacharelado de Ciências Biológicas e no Mestrado Profissional em Gestão e Regulação de Recursos Hídricos (ProfÁgua). Tem desenvolvido suas atividades de pesquisa em Ecologia de Comunidades Aquáticas, Serviços ecossistêmicos, Avaliação de Impactos Ambientais e Gestão de Recursos Hídricos. Atualmente também é vice-presidente do Comitê de Bacia do Lago de Palmas (CBHLP) como membro da Sociedade Civil.



Jhulya Gabriely Ferreira Rocha

Graduanda do curso de bacharelado em Ciências Biológicas pela Universidade Federal do Tocantins (UFT). Possui experiência profissional no Herbário da UFT, onde adquiriu conhecimento em botânica e manejo de coleções e na Prefeitura de Porto Nacional, atuando em projetos de educação e licenciamento ambiental para promover o desenvolvimento sustentável e a conscientização na comunidade.

Rafaela Batista de Almeida

Graduanda em Ciências Biológicas pela Universidade Federal do Tocantins (UFT), campus Porto Nacional. Atualmente, é estagiária no Laboratório de Microbiologia Ambiental e Biotecnologia, na UFT-Palmas, onde desenvolve atividades voltadas à ecologia microbiana do Cerrado.



João Marcelo dos Santos Carvalho

Graduando do curso de bacharelado em Ciências Biológicas pela Universidade Federal do Tocantins (UFT). Vinculado ao Laboratório de Entomologia da UFT (LabEnt), atua na área de taxonomia de insetos negligenciados, com ênfase em besouros aquáticos.

